

Toegang & controle formulier ZVW :

Dit formulier wordt vanaf 01-01-2015 ingevuld door de hoofdbehandelaar van de cliënt die na 365 dagen ononderbroken verblijf in de Zvw instroomt vanuit een DBC naar de Langdurige GGZ.
Er moet sprake zijn van medisch noodzakelijk verblijf in verband met de geneeskundige zorg in de GGZ uitgedrukt in een zorgzwaartepakket. Het formulier is ontwikkeld vanuit de 'herstelgedachte' & de mogelijkheden i.p.v. beperkingen cliënt.

0

Datum van invulling formulier

Introductie vragen

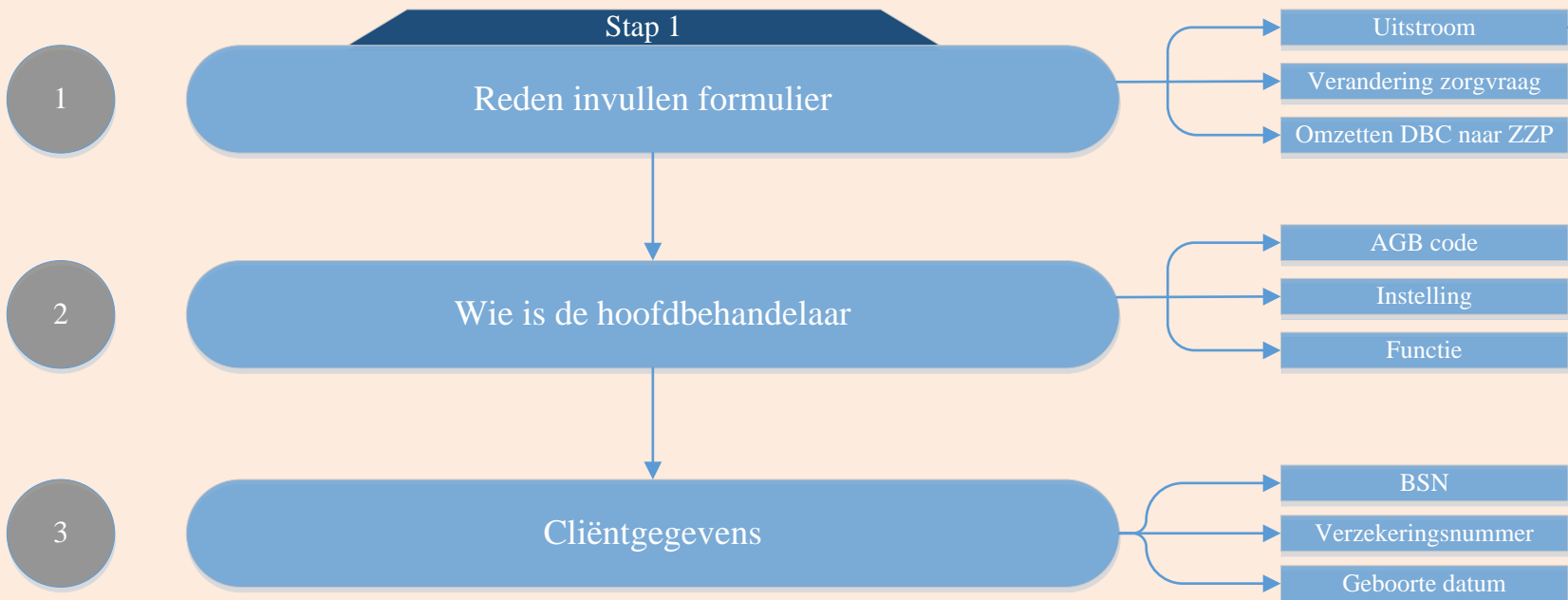

Onderbouwing noodzaak voortzetting verblijf en herstelvermogen

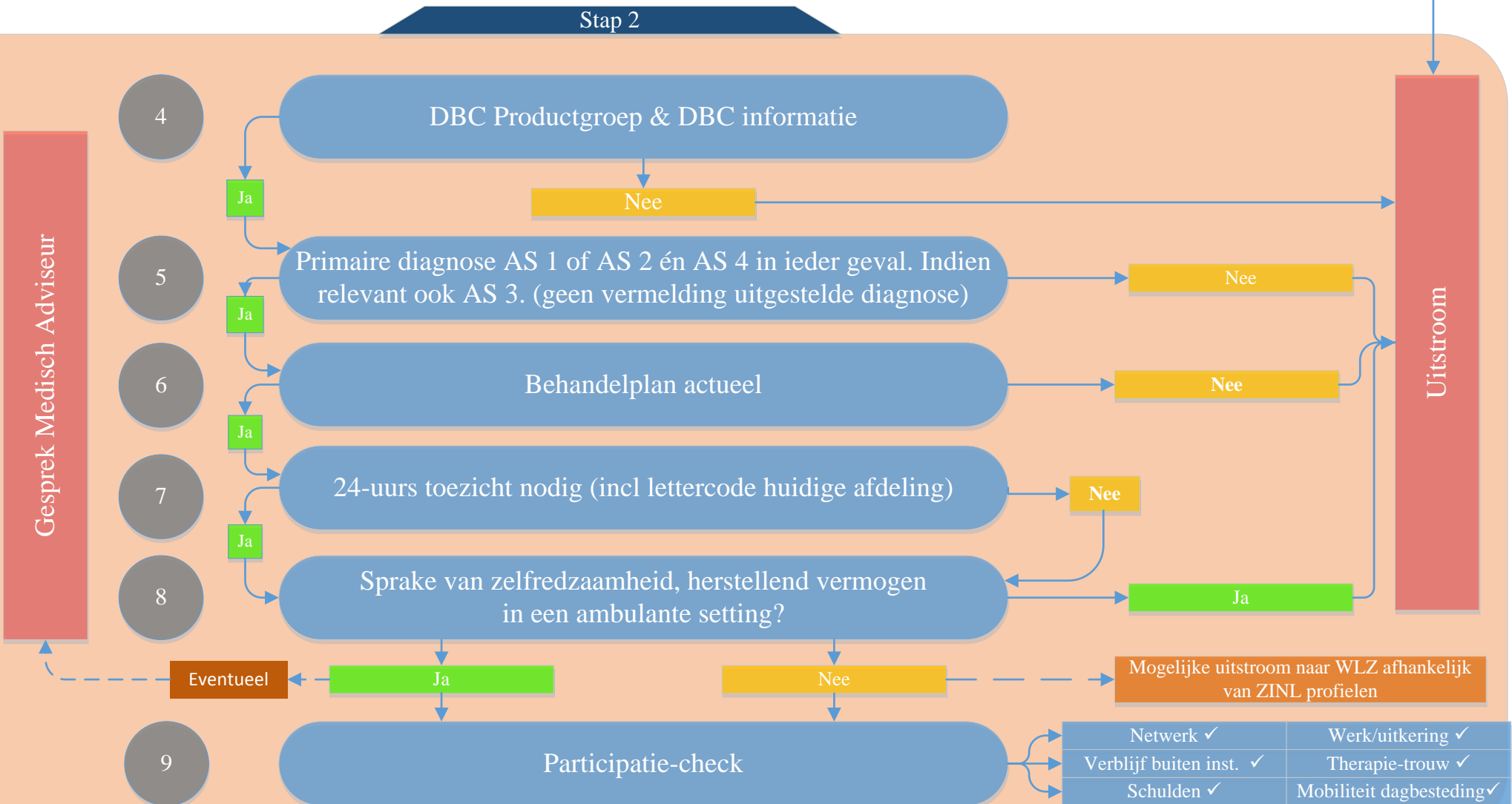

Vaststellen zorgzwaarte

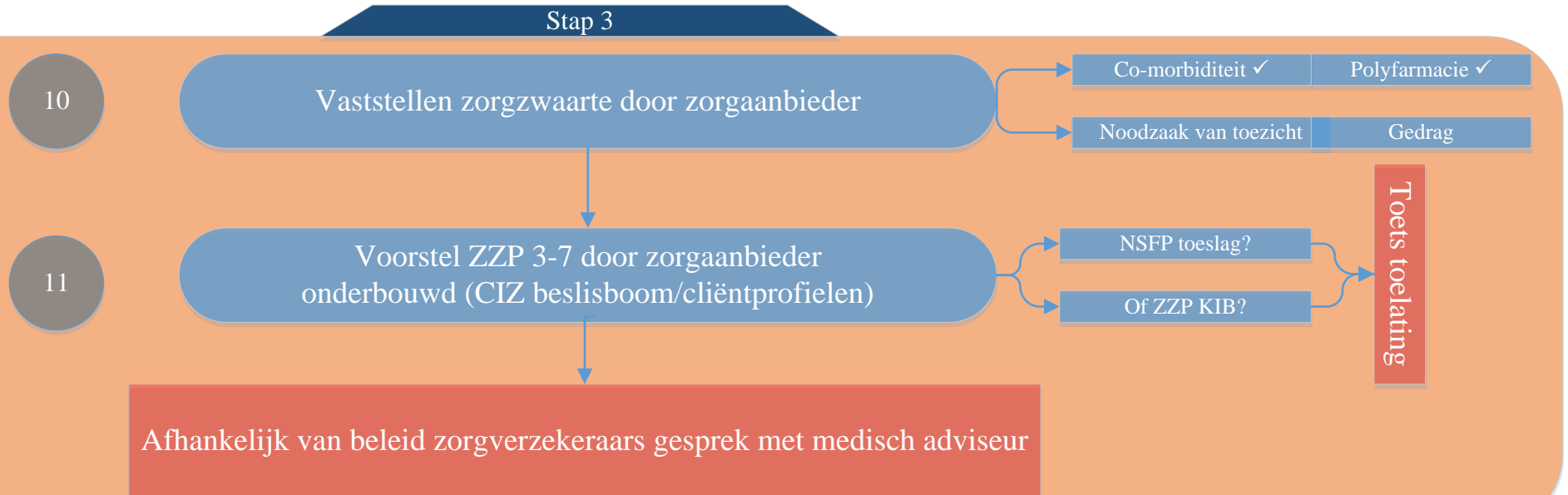

Oordeel vorming

